

condicional. Siempre.

Mercantil
Andina



FORMAS DE PAGO

Seleccioná forma de pago de la rendición

- Publicación de deuda (informar pago del Asegurado)
- Depósito de Asegurado
- Depósito remoto de cheques en Banco Itaú
- Depósito remoto de cheques en BBVA

- E-cheq
- Posnet



PUBLICACION DE DEUDA: No se puede combinar con otro medio de pago; debe ser cancelada dentro de los 5 días hábiles posteriores y no se puede eliminar. Solo para localidades con Banco Santander Rio (cajero humano).



DEPOSITO DE ASEGURADO



Datos que debe tener el comprobante:

BANCO: es la cuenta destino, es decir a qué cuenta de Mercantil Andina fue realizada la transacción.

N° DE BOLETA: en el comprobante figura como n° de transacción, de operación, de control.

FECHA: de la transferencia.

IMPORTE.

Incondicional. Siempre.

Mercantil Andina



Cuentas habilitadas:

Depósitos en efectivo

Cia de Seguros La Mercantil Andina SA	
Cuentas PRINCIPALES	
 BBVA Francés	BBVA 493-1070/0 0170493220000000107002
 Santander	Santander Rio 042-2567/0 0720042720000000256704
 BANCO CREDICOOP COOPERATIVO LIMITADO	Credicoop 244-0006/2 1910244155024400000628
 SUPERVIELLE	Supervielle 100-221328-007 0270100010002213280074

Cia de Seguros La Mercantil Andina SA	
Cuentas ALTERNATIVAS	
 Banco Nación	BNA 042-0619/92 0110599520000042619929
 ICBC	ICBC 0931-9927/55 0150931502000109927550
 Macro	Macro 540-82925/6 2850540430001108292567
 Banco Provincia	Provincia de Bs. As. 1000-6146/3 0140000701100000614634

Incondicional. Siempre.

Mercantil Andina



DEPOSITO EN EFECTIVO

BBVA

Fecha 11/04/2023 Hora 08:39:22 Terminal ATS38302 Control 4427
Operación 002210004

DEPOSITO EN EFECTIVO

En cuenta: CC Pesos 493-001070/0
Titular: CIA.DE SEG.LA MERCANTIL ANDINA S.A.
. LA
Importe: \$ 15.600,00

** Depósito Confirmado **

S.E.U.O

Los depósitos en pesos y en moneda extranjera cuentan con la garantía de hasta \$ 6.000.000. En las operaciones a nombre de dos o más personas, la garantía se prorrateará entre sus titulares. En ningún caso, el total de la garantía por persona y por depósito podrá exceder de \$ 6.000.000, cualquiera sea el número de cuentas y/o depósitos. Ley 24485, Decreto 540/1995 y modificatorios y Com. "A" 2337 y sus modificatorias y complementarias. Se encuentran excluidos los captados a tasas superiores a la de referencia conforme a los límites establecidos por el Banco Central, los adquiridos por endoso y los efectuados por personas vinculadas a la entidad financiera.

Gracias por operar con
BBVA

CUENTA DESTINO

BBVA Francés

BBVA
493-1070/0
0170493220000000107002

TRANSFERENCIA

Transferencias Otros Bancos -Inmediatas

BBVA

Entidad 0017 BBVA
Cuenta Débito CA\$ 269-023646/0
Ordenante RAIGON ELIDA MABEL
CBU 1910244155024400000628
CUIT 30500036911
Concepto VARIOS Irma ab merc
Titular CBU CIA SEG LA MERCANT AND SA
Banco CBU BANCO CREDICOOP
Importe \$ 9.224,00
(S.E.U.O.)

N° de Referencia
50040764035230415

Fecha
15/04/2023

Hora
10:09:00

Esta operación ha sido realizada a través de Banca Online

CUENTA DESTINO



Credicoop
244-0006/2
1910244155024400000628

Incondicional. Siempre.

Mercantil Andina



DEPOSITO EN EFECTIVO

BANCO GALICIA
Fecha 22/03/2023 Hora 09:36:19 Terminal 501

Sucursal : 247 - MENDOZA GUAYMALLEN
AV. LIBERTAD 376

DEPOSITO EN EFECTIVO

Deposito en CC \$ 9159-0 327-7

Titular CIA DE SEGUROS LA MERCANTIL
ANDINA S A

Importe \$ 38.000,00

Numero Operacion

215554

Deposito confirmado

** S.E.U.O. **

COM.A 5943 BCRA CIRC OPASI 2-490

CUENTA DESTINO



Tipo y Nro. de Cuenta:

CC \$ 9159/0/327/7

TRANSFERENCIA



OFFICE BANKING

Detalle de Transferencia

Fecha de preparación: 01/06/2023
Fecha ejecutada: 01/06/2023
Emisor: SANPA SEMILLAS SA
Cuenta a debitar: Cuenta Corriente \$ 76013-5 999-1
Beneficiario: CIA DE SEG LA MERCANTIL ANDINA SA
Cuit: 30500036911
Cuenta a acreditar/ CBU: \$ 00001704932200000000107002
(BBVA BANCO FRANCÉS S.A.)
Grupo de Conceptos: Transferencias y Pagos
Concepto: Proveedores (inmediata)
Referencia: Varios
Número de Operación: 160568893
Importe: ~~48.075,00~~

Salvo Error u Omisión (S.E.U.O.)

CUENTA DESTINO

BBVA Francés

BBVA

493-1070/0

0170493220000000107002

Incondicional. Siempre.

Mercantil Andina



TRANSFERENCIA



Tipo de Transferencia:	Inmediata
Fecha y Hora:	01/06/23 10:35:22
Importe:	\$ 7.540,00
Cuenta Origen:	Caja de Ahorro \$ 21213101248904
Nombre Originante:	CORDON DIEGO RAUL
CUIT/CUIL/CDI/DNI Originante:	22237594
Banco Destino:	BANCO SANTANDER RIO S.A.
Tipo de Cuenta Destino:	Cuenta Corriente en Pesos
Cuenta Destino:	0720042720000000256704
Nombre Destinatario:	CIA DE SEG LA MERCANTIL AND SA
CUIT/CUIL/CDI/DNI	30500036911
Referencia:	007
Motivo:	SEG - Seguro
Número de Transacción:	00314330
Canal:	Home Banking

CUENTA DESTINO



Santander Rio

042-2567/0

0720042720000000256704

Incondicional. Siempre.

Mercantil Andina



DEPOSITO REMOTO DE CHEQUES EN



BANCO ITAU: es una App del banco Itau que permite depositar cheques corrientes y diferidos, ese deposito estará disponible al siguiente día hábil para poder utilizarlo como forma de pago desde Sigma.

Beneficios:

- Comodidad, se deposita a través de una app.
- Los cheques se deberán guardar durante 90 días, en caso de algún rechazo tengo en poder el valor para reclamar al cliente.
- El día que deposito es la fecha que se toma como forma de pago (todos los depósitos realizados después de las 17hs se verán reflejados a las 48hs).



Cómo acceder a la aplicación:

- 1- Descarga la aplicación “Itaú Cheques AR” desde el App Store de IOS o desde el Playstore de google.
- 2- Para poder ingresar a la aplicación es importante validar que la empresa Mercantil Andina haya solicitado el alta del usuario al banco. (Nombre y Apellido, cuit, cod. Pas, mail asociar).
- 3- Cuando un usuario es dado de alta recibe un mail desde la casilla AlertaGDU@giresoluciones.com a la dirección asignado por Mercantil Andina para ese usuario.



Datos que deben enviar para el alta:

-Nombre y Apellido

-Cuit

-Cod.Pas

-Mail asociar



usuario

contraseña

Ingresar

[Recuperar Clave](#)

[Recuperar Usuario](#)



DEPOSITO REMOTO DE CHEQUES EN BANCO BBVA:



El sistema consiste en realizar depósitos de cheques tanto diferidos como corrientes a través del cajero automático del BBVA.

Tengan presente que deben dividir los cheques en boletas de:

- Cheques al día
- Cheques diferidos

(Deberán hacer una boleta para cada uno)

Antes de iniciar el deposito endosar el cheque a favor de Mercantil. El endoso lo deben realizar detallando en el dorso del cheque:

- > N° CUENTA: 493-001139/0
- > CUIT DE LMA 30500036911
- > Firma.

FAVOR DE PRESTAR ATENCIÓN AL NRO DE CUENTA, YA QUE LA MISMA ES NUEVA Y ES UNA CUENTA RECAUDADORA N° 11390



11. Menú de Selección del Sistema

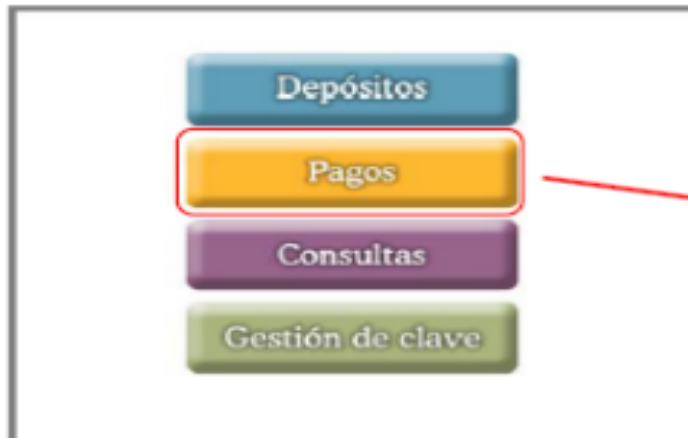

12. Tipo de Pago

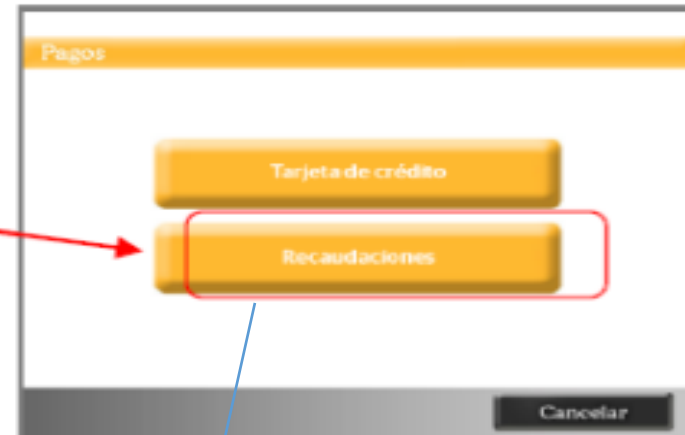

Pagos / Recaudaciones / Cheques / Ingreso de datos

Ingrese el código de servicio y presione Aceptar

Código de servicio

Número de depositante

Total a pagar \$

Aceptar

Cancelar

Código de Servicio 2342
(siempre será el mismo)

Nro. de Depositante: Código de PAS (todo junto, sin puntos ni barras, solo nros.)

Pagos / Recaudaciones / Cheques / Ingreso de datos

Ingrese el número de depositante y presione Aceptar

Código de servicio

Número de depositante

Total a pagar \$

Aceptar

Modificar

Cancelar

Nro. de Depositante: Código de PAS (todo junto, sin puntos ni barras, solo nros.)



condicional. Siempre.

Mercantil
Andina



**FORMAS DE PAGO QUE NO
PUEDO CARGAR POR WEB**

✓ E-CHEQS



Incondicional. Siempre.

Mercantil Andina



E-CHEQ



Cheque electrónico.

- Es un cheque generado y administrado por medios electrónicos.
- Tiene el mismo valor que el cheque físico.
- Se pueden emitir corrientes o diferidos.

Es una innovación promovida por el Banco Central de la República Argentina (BCRA) para simplificar las operaciones y reducir sus costos.



¿Cómo emitir un e-cheq?

1) Las personas físicas o jurídicas que quieran emitir un e-cheq ingresan a su homebanking y eligen la opción en su cuenta corriente que dice:



“Emitir e-cheq”



- 2) Completa todos los campos necesarios:
- Fecha.
- Fecha de pago (si es diferido).
- Monto.
- CUIT del destinatario.



- La persona que recibe el e-cheq puede:

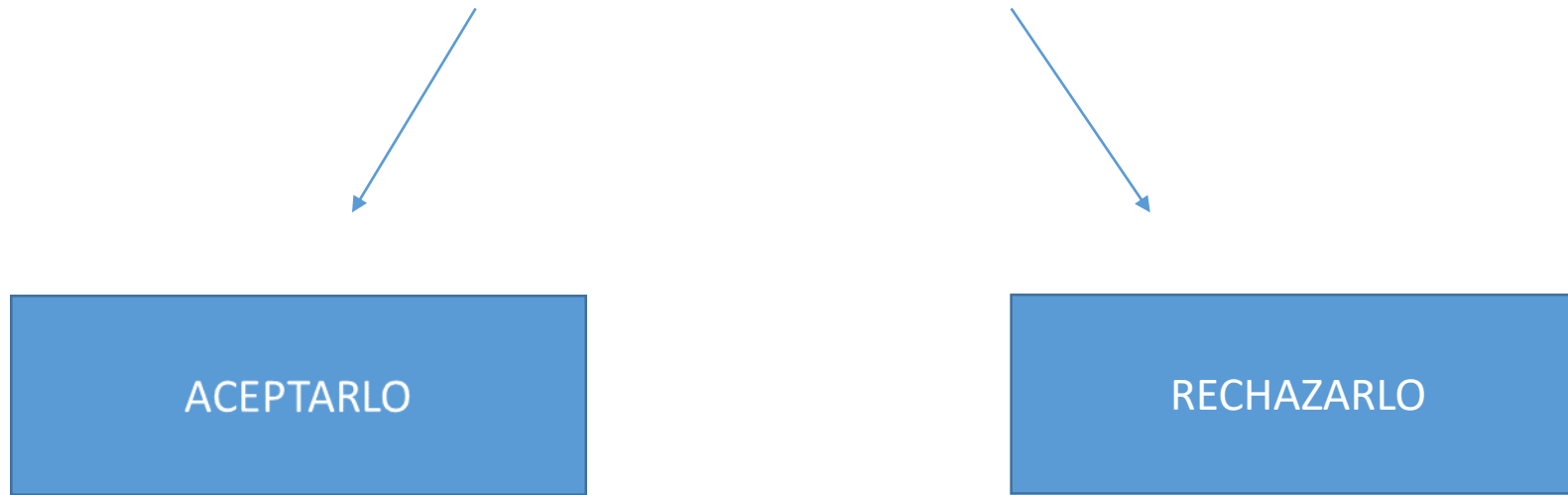

E-CHEQ = CHEQUE FISICO

- Posee valor legal y las mismas características de un cheque físico.

G Galicia Office Banking

Detalle de cheque electrónico

Importe \$ 91251.62	N° de Cheque 00001062	Emitido a CIA DE SEGUROS LA MERCANTIL ADINA S A 30500036911
------------------------	--------------------------	--

Estado
● Aceptado

Datos del cheque

Importe 91251.62	N° de cheque 00001062
ID del cheque P68NKYD4KY52R70	ID Multicheque N/A
Fecha de pago 16/06/23	Fecha de Emisión 08/06/23
Cláusula A la orden	Descripción del pago VARIOS
Emitido a CIA DE SEGUROS LA MERCANTIL ADINA S A	CUIT/CUIL/CDI 30500036911

CMC7
0071067500000010620000007193

CBU custodia
3220001805000010300016

Datos del librador

Razón social DE BERNARD DE LA FOSSE	CUIT/CUIL/CDI S33509687639
--	-------------------------------

A

CHEQUE DE PAGO DIFERIDO - CPD SERIE QO **99793486**

La fecha de pago no puede ser mayor a un plazo de 30 días

TRES ARROYOS, 28 DE MAYO DE 2023 \$ 11.897

EL 29 DE MAYO DE 2023

PAGUESE A _____

LA CANTIDAD DE PESOS once mil ochocientos
noventa y siete

CTA.: 6205-14368/0 (08/95) S MARTIN 0001345 TS AS (7500)
MARIA TERESA TORRECILLA ORTIZ
CUIT 27-93749590-6 - MARIA TERESA TORRECILLA, ORTIZ
CUIL 20-05380976-7 - JOSE LUIS IGLESIAS

SUC. TRES ARROYOS
DOMICILIO DE PAGO COLON N.199- (7500)-TRES ARROYOS-BUENOS AIRES

Presentado electrónicamente al cobro

1582 Banco de la Provincia de Buenos Aires

99793486 014-334-7500 7
99793486 99793486 1
99793486 06205143680 3
99793486

H13CC-III/23

Incondicional. Siempre.

Mercantil Andina



¿Cómo cargar E-Cheqs?

- Se cargan las pólizas y se envía la liquidación sin medio de pago. Luego se envía al analista el número de pre liquidación con el comprobante de E-Cheqs que debe tener el siguiente formato:

Endoso de Echeq	
Número de Operación	108217722
Fecha y hora	09:33 AM 22/05/2023
Datos de la Operación	
ID Echeq	W612EX5435WNGXY
Tipo de cheque	CPD
Número de cheque	00017827
Importe	\$ 153,000.00
Fecha de pago	05/05/2023
Referencia/Concepto	ANTARTIDA AR
Estado	ACTIVO-PENDIENTE
Fecha de emisión	04:58 PM 14/04/2023
Razón Social del emisor	LA LACTEO SOCIEDAD ANONIMA
Documento emisor	30529246427
Tipo de endoso	Nominado
Razón Social del beneficiario	CIA DE SEGUROS LA MERCANTIL ADINA S A
Documento del beneficiario	30500036911
Último endoso	C.U.I.T. 30554378974

S.E.U.O.



✓ POSNET/LAPOS WEB



Web POS >

Cambio Clave >

Preguntas Frecuentes >

Logout >

Payway - Venta telefónica

Continuar

Por favor, seleccione la Tarjeta con la que va a realizar el pago

Medio de Pago

MASTERCARD ▾

Continuar

Incondicional. Siempre.

Mercantil Andina



- Debo cargar liquidación sin forma de pago y enviar comprobante (cierre de lote) por mail informando n° de rendición, cod. de pas o póliza.

Resultado de la Operación

TRANSACCION APROBADA

29/06/2023 09:30:18

COMPAÑIA DE SEGUROS LA MERCANT (Visa)

VENTA

NUM. EST.: 61676433 TERM: 90000101

LOTE: CUPON: 4329

VISA

402918xxxxxx5351

Cuotas: 1

AUT: 970466

TOTAL \$ 13.062,54

05/10/23 POSNET 14:00:23

-----CIERRE DE LOTE-----

(VL093010127005X)

CIA DE SEG LA MERCANTIL A NRO: 00106369
AV BELGRANO 672

NRO. DE LOTE: 121 TERM.: 39252829(W)

-----MC DEBIT-----

CO 002 33.910,24

TOTAL NETO POR CANTIDAD DE CUOTAS

CUOTA 01 002 33.910,24

-----VISA DEBITO-----

CO 006 87.969,54

TOTAL NETO POR CANTIDAD DE CUOTAS

CUOTA 01 006 87.969,54

-----TOTAL GRAL-----

CO 008 121.879,78

COBRA YA TUS VENTAS
WWW.FIRSTDATA.COM.AR

*** LOTE CERRADO ***



✓ RETENCIONES

Incondicional. Siempre.

Mercantil Andina



¿Cómo cargo un pago si tengo retenciones?

- Se carga las pólizas y se envía la liquidación sin medio de pago.
- Luego haces el envío por mail del comprobante de retención y pagos
- Solo se toman retenciones de Ingresos Brutos, que sean del mismo mes del pago efectuado. Podes consultar a tu analista asignado cuáles son las retenciones que acepta LMA

Impuestos nacionales

Impuesto	Retención	Percepción	Observaciones
IVA	X	X	Agente de retención de IVA
Impuesto a las Ganancias	X	N/A	Anexo III RG 830
SUSS	X	N/A	Agente de retención de IVA y SUSS



EJEMPLOS DE COMPROBANTES NO VÁLIDOS

Incondicional. Siempre.

Mercantil Andina



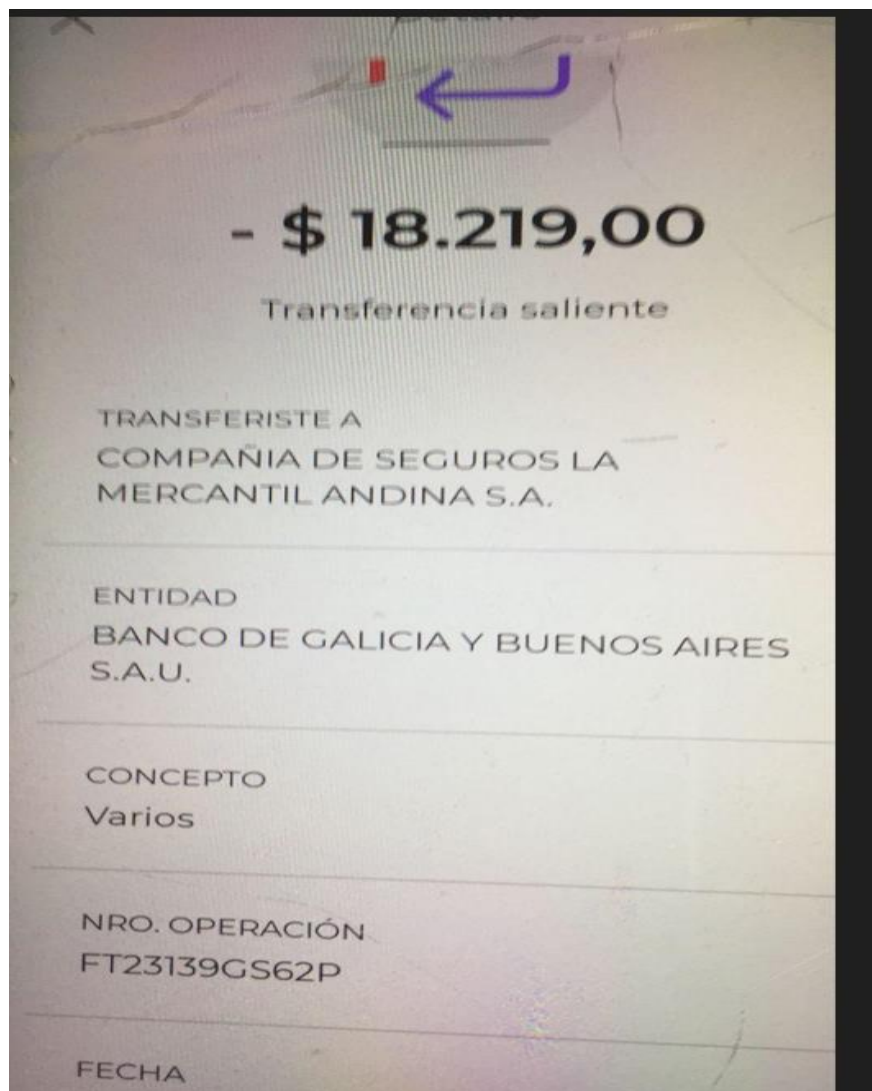

No tiene: *Fecha
* Cuenta de destino

Incondicional. Siempre.

Mercantil Andina



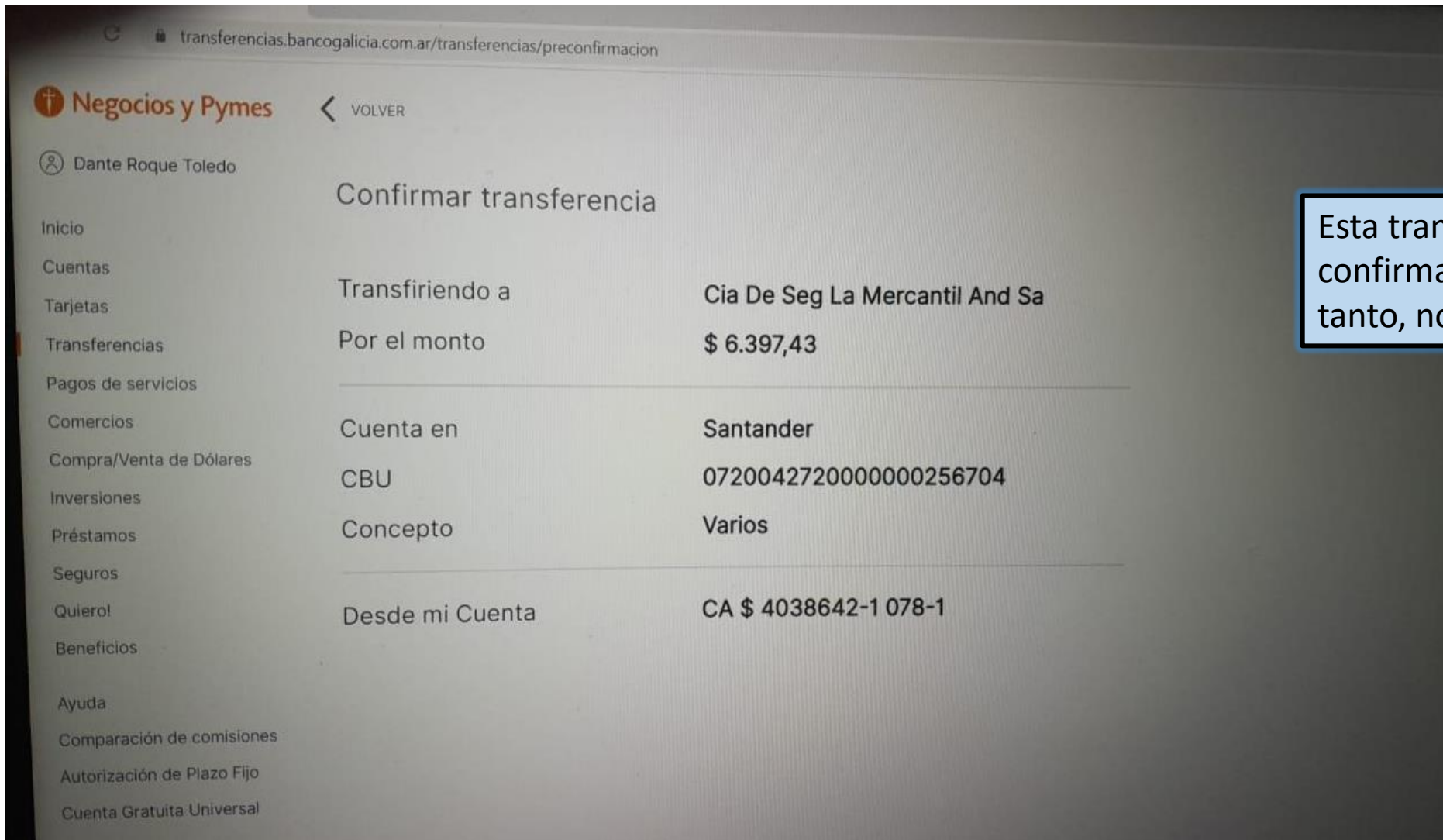

Incondicional. Siempre.

Mercantil Andina





Transferencia programada

Se enviará el 16 de junio 2023 - 17:35 hs.
Este comprobante no debe ser tomado como constancia de pago ya que la transferencia podría ser cancelada o reprogramada.

\$ 6.190,92

Motivo: Varios

De
Ricardo Ariel Hermosilla
CUIT/CUIL: 20-32474018-0
Cuenta Mercado Pago
CVU: 0000003100080039737678

Para
Cia De Seg La Mercantil And Sa
CUIT/CUIL: 30-50003691-1
Banco Santander Rio
CBU: 0720042720000000256704
Cuenta corriente

Código de transferencia
59403532425

No podemos aceptar transferencias programadas, si o sí necesitamos la confirmación, sin ello no podremos procesar la cobranza, esto causa demoras en el procesamiento del pago!



PARA IR TERMINANDO...

- QUE NO DEBO CARGAR???



COMPROBANTES PAGO ELECTRONICOS



Comprobante de Pago

Empresa	MERCANTIL ANDINA GRAL
Identificador	70198754
Importe	\$15.891,33
Medio de Pago	CTA \$ 068-159592/3
Factura	17170513995558
Nro de Comprobante	09241898
Nro de Control	9722
Datos de la operación	
Fecha	12/10/2023
Hora	09:27:09
Pago realizado a través de PagoMisCuentas.com	
CONSERVÁ ESTE TICKET COMO COMPROBANTE S.E.U.O.	
Podés consultar e imprimir este comprobante desde	

 Comprobante de pago
#63563411415
1 de 2

Pagaste a
La Mercantil Andina

Total pagado
\$ 82.019,56

Detalle de operación	
Valor de la factura	\$ 82.019,56
Total pagado	\$ 82.019,56

Código de barras
09400514477308000011008201956008451921082399991160

Número de transacción
5695775326524

Pagador Fecha de pago

NO FIGURA CUENTA DESTINO

Incondicional. Siempre.

Mercantil Andina



¿Qué pasa si cargo un comprobante de pago electrónico como comprobante de depósito?

- Lo primero es que si ingresas la póliza a una preli, interferís con la cobranza automática generada en la boca de pago, entonces es muy posible que luego no veas el pago acreditado y haya que levantarlo manual, siempre y cuando, lo podamos detectar.
- Lo segundo es que se retrasa la carga de la cobranza de la póliza, provocando muchas veces mas gestión administrativa de la habitual



¡¡Muchas gracias!!

Mercantil Andina



Nº de inscripción en SSN
116

Atención al asegurado
0800-666-8400

Organismo de control
www.argentina.gob.ar/ssn

 **SSN** | SUPERINTENDENCIA DE
SEGUROS DE LA NACIÓN